

# БАНКНОТЫ И МОНЕТЫ НАЦИОНАЛЬНОГО БАНКА РЕСПУБЛИКИ БЕЛАРУСЬ

ОБРАЗЦА  
2009  
ГОДА



## ТАБЛИЦА СООТНОШЕНИЯ НОВЫХ И СТАРЫХ ДЕНЕЖНЫХ ЗНАКОВ

ДЕНЕЖНЫЕ ЗНАКИ ОБРАЗЦА 2009 ГОДА	БАНКНОТЫ ОБРАЗЦА 2000 ГОДА
<b>МОНЕТЫ</b>	
1 копейка	100 рублей
2 копейки	200 рублей*
5 копеек	500 рублей
10 копеек	1 000 рублей
20 копеек	2 000 рублей*
50 копеек	5 000 рублей
1 рубль	10 000 рублей
2 рубля	20 000 рублей
<b>БАНКНОТЫ</b>	
5 рублей	50 000 рублей
10 рублей	100 000 рублей
20 рублей	200 000 рублей
50 рублей	500 000 рублей*
100 рублей	1 000 000 рублей*
200 рублей	2 000 000 рублей*
500 рублей	5 000 000 рублей*

\* Номиналы, обозначенные звездочкой, отсутствуют в банкнотном ряду образца 2000 года.

# БАНКНОТЫ И МОНЕТЫ ОБРАЗЦА 2009 ГОДА



# ДЕНОМИНАЦИЯ

С 1 июля 2016 г. в Республике Беларусь проводится деноминация белорусского рубля путем замены банкнот образца 2000 года на банкноты и монеты образца 2009 года в соотношении 10 000 белорусских рублей в денежных знаках образца 2000 года к 1 белорусскому рублю в денежных знаках образца 2009 года.

В обращение выпускаются семь номиналов банкнот – 5, 10, 20, 50, 100, 200 и 500 рублей и восемь номиналов монет – 1, 2, 5, 10, 20 и 50 копеек, а также 1 и 2 рубля.

С 1 июля по 31 декабря 2016 г. включительно банкноты образца 2000 года, а также банкноты и монеты образца 2009 года будут находиться в параллельном обращении и приниматься при всех платежах без ограничений.

## **Обмен**

Обменять банкноты образца 2000 года на банкноты и монеты образца 2009 года можно:

с 1 января 2017 г. по 31 декабря 2019 г. включительно – в Национальном банке, банках и небанковских кредитно-финансовых организациях Республики Беларусь;

с 1 января 2020 г. по 31 декабря 2021 г. включительно – в Национальном банке Республики Беларусь.

## **Важно**

С 1 января 2022 г. банкноты образца 2000 года будут считаться недействительными.

*Общая концепция дизайна банкнот образца 2009 года соответствует девизу «Мая краіна – Беларусь». Каждая банкнота посвящена одной из областей Беларуси и г. Минску. В дизайне банкнот образца 2009 года сохранена преемственность относительно банкнотного ряда образца 2000 года в части использования изображений памятников архитектуры и градостроительства.*

Банкноты изготовлены на специальной бумаге с хаотично расположенными в ней защитными волокнами: видимые – синие и красные и невидимые – желтые, люминесцирующие в ультрафиолетовых лучах желто-зеленым цветом.

## ОПИСАНИЕ БАНКОТ

### ■ 5 РУБЛЕЙ. Лицевая сторона:

Белая (Каменецкая) вежа, расположенная в г. Каменце Брестской области.

**Оборотная сторона:** коллаж, посвященный первым славянским поселениям (фрагмент кожаного пояса, деревянное колесо, изображение древнего детинца «Берестье»).

**Преобладающие цвета:** оранжевый и коричневый.

**Размер:** 135 x 72 мм.



# 10, 20, 50 РУБЛЕЙ



**10 РУБЛЕЙ.** Лицевая сторона: Спасо-Преображенская церковь, расположенная в г. Полоцке Витебской области.

**Оборотная сторона:** коллаж, посвященный просветительству и книгопечатанию (знак Франциска Скорины, Крест Евфросиньи Полоцкой, фрагмент орнамента).

**Преобладающие цвета:** голубой и синий.

**Размер:** 139 x 72 мм.

**20 РУБЛЕЙ.** Лицевая сторона: Дворец Румянцевых и Паскевичей в г. Гомеле.

**Оборотная сторона:** коллаж, посвященный теме духовности (колокол, Туровское Евангелие, древний город Туров, фрагменты резьбы).

**Преобладающие цвета:** желтый и темно-серый.

**Размер:** 143 x 72 мм.

**50 РУБЛЕЙ.** Лицевая сторона: Мирский замок, расположенный в г. п. Мир Гродненской области.

**Оборотная сторона:** коллаж, посвященный теме искусства (лира и лавровые ветви, перо, бумага, нотный стан).

**Преобладающие цвета:** светло-зеленый и оранжевый.

**Размер:** 147 x 72 мм.

# 100, 200, 500 РУБЛЕЙ

**100 РУБЛЕЙ. Лицевая сторона:** Замок Радзивиллов, расположенный в г. Несвиже Минской области.

**Оборотная сторона:** коллаж, посвященный теме театра и народных праздников (скрипка, бубен, желейка и символы народных праздников: «Калядная зорка», коза, театр «Батлейка»).

**Преобладающие цвета:** изумрудный и оранжевый.

**Размер:** 151 x 72 мм.



**200 РУБЛЕЙ. Лицевая сторона:** Могилевский областной художественный музей им. П.В. Масленикова.

**Оборотная сторона:** коллаж, посвященный теме ремесла и градостроительства (золотой ключ и печать г. Могилева, кафля (печной изразец), фрагменты кованой решетки).

**Преобладающие цвета:** фиолетовый и розовый.

**Размер:** 155 x 72 мм.



**500 РУБЛЕЙ. Лицевая сторона:** Национальная библиотека Республики Беларусь, расположенная в г. Минске.

**Оборотная сторона:** коллаж, посвященный теме литературы (перо, чернильница, обложки книг, лист папоротника).

**Преобладающие цвета:** розовый и бирюзовый.

**Размер:** 159 x 72 мм.





- 1 Локальный полутонный, рисунок фрагмента основного изображения лицевой стороны банкноты.
- 5 При рассматривании банкноты под углом на уровне глаз в прямоугольнике видны буквы «РБ».

2 ЗАЩИТНАЯ НИТЬ 1 ВОДЯНОЙ ЗНАК 5 СКРЫТОЕ ИЗОБРАЖЕНИЕ

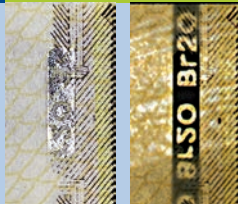

Металлизованная оконного (ныряющего) типа, выходящая на поверхность лицевой стороны в виде прямоугольников. При рассматривании банкноты на просвет защитная нить выглядит сплошной темной полосой с негативным (светлым) текстом в прямом и перевернутом изображении.



6 МЕТАЛЛОГРАФСКАЯ ПЕЧАТЬ

Основное изображение лицевой стороны банкноты, цифровое и буквенное обозначение номинала, текст «НАЦЫЯНАЛЬНЫ БАНК РЭСПУБЛІКІ БЕЛАРУСЬ» и метка для людей с ослабленным зрением имеют увеличенную толщину красочного слоя, благодаря чему хорошо воспринимаются на ощупь.



# Признаки подлинности банкнот 5, 10, 20 РУБЛЕЙ



**3** Фрагмент номинала на лицевой стороне совмещается на просвет с фрагментом номинала на оборотной стороне, образуя цельное изображение номинала банкноты.

**7** На белом поле банкноты напечатаны элементы в виде тонких антикопируемых линий.

## 3 СОВМЕЩАЮЩЕЕСЯ ИЗОБРАЖЕНИЕ

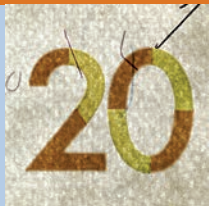

## 7 АНТИКОПИРУЕМАЯ СЕТКА



## 9 СЕРИЙНЫЕ НОМЕРА

СТО004489

Серийные номера выполнены высокой печатью, состоят из двухбуквенной серии и номера из семи цифр, имеющих разную высоту.



## 8 МИКРОТЕКСТ

Непрерывно повторяющиеся тексты «БЕЛАРУСЬ», «НБРБ» и цифровое обозначение номинала читаются при увеличении.

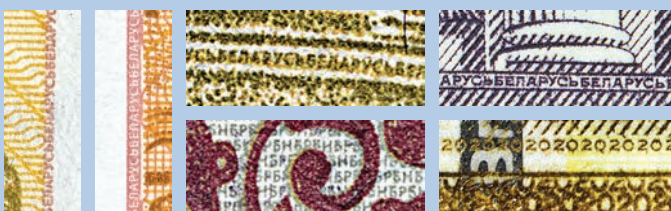

# 50, 100 РУБЛЕЙ

## Признаки подлинности банкнот

**2** Металлизи-  
рованная оконного  
(ныряющего)  
типа, выходящая  
на поверхность  
лицевой стороны  
в виде прямо-  
угольников. При  
рассматривании  
банкноты на  
просвет защитная  
нить выглядит  
сплошной темной  
полосой с нега-  
тивным (светлым)  
текстом в прямом  
и перевернутом  
изображении.



**1** Локальный полуто-  
новый, рисунок фраг-  
мента основного изо-  
бражения лицевой  
стороны банкноты.

**4** Геометрический узор, в кото-  
ром на просвет видно изобра-  
жение номинала.

**1** ВОДЯНОЙ ЗНАК

**4** ЭЛЕМЕНТ MASK™

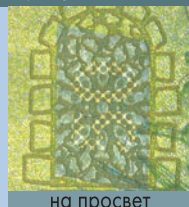
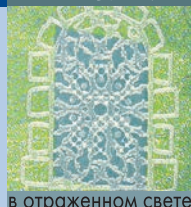

в отраженном свете

на просвет

**2** ЗАЩИТНАЯ НИТЬ

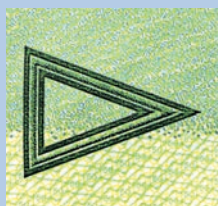
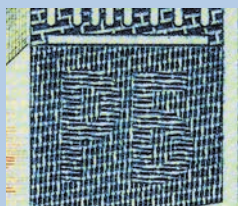

**5** СКРЫТОЕ ИЗОБРАЖЕНИЕ

**6** МЕТАЛЛОГРАФСКАЯ ПЕЧАТЬ

При рассматривании  
банкноты под углом  
на уровне глаз в пря-  
моугольнике видны  
буквы «РБ».

Основное изображение лицевой стороны банкноты, цифровое и буквенное обозначение номинала, текст «НАЦЫЯНАЛЬНЫ БАНК РЭСПУБЛІКІ БЕЛАРУСЬ» и метка для людей с ослабленным зрением имеют увеличенную толщину красочного слоя, благодаря чему хорошо воспринимаются на ощупь.

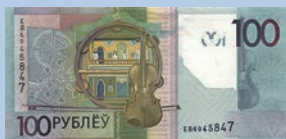
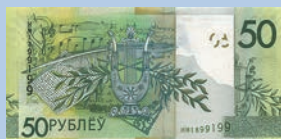

**3** Фрагмент номинала на лицевой стороне совмещается на просвет с фрагментом номинала на оборотной стороне, образуя цельное изображение номинала банкноты.

**7** На белом поле банкноты напечатаны элементы в виде тонких антикопировальных линий.

### 3 СОВМЕЩАЮЩЕЕСЯ ИЗОБРАЖЕНИЕ

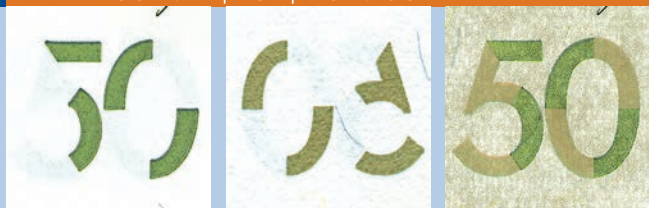

### 7 АНТИКОПИРОВАЛЬНАЯ СЕТКА



### 9 СЕРИЙНЫЕ НОМЕРА

НМ1899199

Серийные номера выполнены высокой печатью, состоят из двухбуквенной серии и номера из семи цифр, имеющих разную высоту.



### 8 МИКРОТЕКСТ



Непрерывно повторяющиеся тексты «БЕЛАРУСЬ», «НБРБ» и цифровое обозначение номинала читаются при увеличении.

**2** Металлизируван- ная с голографич- еским эффектом оконного (ныряю- щего) типа, выхо- дящая на поверх- ность лицевой стороны в виде прямоугольников. При рассматрива- нии банкноты на просвет выглядит сплошной темной полосой с нега- тивным (светлым) текстом в прямом и перевернутом изображении.



**1** Локальный полутоно- вый, рисунок фраг- мента основного изо- бражения лицевой стороны банкноты.

**4** Геометрический узор, в кото- ром на просвет видно изобра- жение номинала.

**1** ВОДЯНОЙ ЗНАК



**4** ЭЛЕМЕНТ MASK™



**2** ЗАЩИТНАЯ НИТЬ

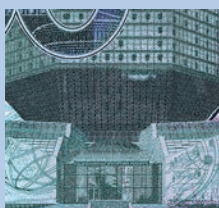
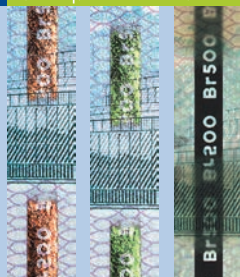

**5** СКРЫТОЕ ИЗОБРАЖЕНИЕ

**6**

МЕТАЛЛОГРАФСКАЯ ПЕЧАТЬ

При рассматривании банкноты под углом на уровне глаз в пря- моугольнике видны буквы «РБ».

Основное изображение лицевой стороны банкноты, цифровое и буквенное обозначение номинала, текст «НАЦЫЯНАЛЬНЫ БАНК РЭСПУБЛІКІ БЕЛАРУСЬ» и мет- ка для людей с ослабленным зрением имеют увеличен- ную толщину красочного слоя, благодаря чему хорошо воспринимаются на ощупь.

# Признаки подлинности банкнот 200, 500 РУБЛЕЙ



**3** Фрагмент номинала на лицевой стороне совмещается на просвет с фрагментом номинала на оборотной стороне, образуя цельное изображение номинала банкноты.

**10** Цифры номинала при наклоне меняют цвет. 200 рублей – от оливкового к золотистому, 500 рублей – от зеленого к темно-синему.

**3** СОВМЕЩАЮЩЕЕСЯ ИЗОБРАЖЕНИЕ



**10** ЦВЕТОПЕРЕМЕННАЯ КРАСКА (OVVI)



**9** СЕРИЙНЫЕ НОМЕРА



Серийные номера выполнены высокой печатью, состоят из двухбуквенной серии и номера из семи цифр, имеющих разную высоту.

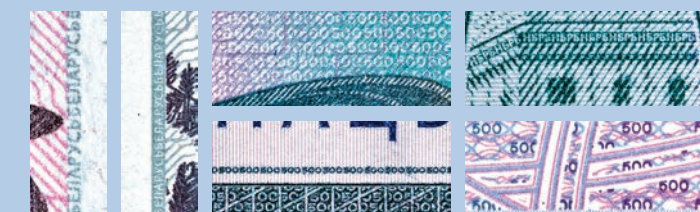

**8** МИКРОТЕКСТ



**7** АНТИКОПИРОВАЛЬНАЯ СЕТКА

Непрерывно повторяющиеся тексты «БЕЛАРУСЬ», «НБРБ» и цифровое обозначение номинала читаются при увеличении.

На белом поле банкноты напечатаны элементы в виде тонких антикопируемых линий.

# 5, 10, 20, 50, 100, 200, 500 РУБЛЕЙ

## Признаки подлинности банкнот

### 11 ЛЮМИНЕСЦЕНЦИЯ В УЛЬТРАФИОЛЕТОВЫХ ЛУЧАХ

#### 5, 10, 20 рублей



#### 50, 100 рублей



#### 200, 500 рублей



# 5, 10, 20, 50, 100, 200, 500 РУБЛЕЙ

## Признаки подлинности банкнот

### 5, 10, 20 рублей



### 50, 100 рублей



### 200, 500 рублей



## МОНЕТЫ

С 1 июля 2016 г. впервые в новейшей истории Беларуси в наличное денежное обращение выпускаются металлические монеты.

На аверсе белорусских монет размещено изображение Государственного герба Республики Беларусь – одного из символов нашего государства.

На реверсе белорусских монет раскрывается тема одного из популярнейших направлений народного творчества – ткачества. Через орнаментальные символы народные мастера выражали свое представление о природе и окружающем мире, семье и обществе, свое поэтическое восприятие действительности, мечты о благополучии и счастье. При этом каждый орнамент имел свое предназначение и название.

На реверсных сторонах монет номиналами 1, 2 и 5 копеек изображен орнамент, символизирующий богатство и достаток.

На реверсных сторонах монет номиналами 10, 20 и 50 копеек применен орнаментальный мотив «Дрэва жыцця». Его можно воспринимать как мотив непосредственно святого дерева, как символа вечной жизни. Также «Дрэва жыцця» – это символ «Маці-Радзіцельніцы», символ плодородия, воплощения надежды на продолжение жизни, символ доброй многодетной семьи.

На реверсных сторонах монет номиналами 1 и 2 рубля представлен орнаментальный мотив «Узор песні». В этом лирическом орнаменте заключены самые глубокие чувства и мысли, стремление к счастью, свободе, гармонии и красоте.





**1 КОПЕЙКА. АВЕРС:** рельефное изображение Государственного герба Республики Беларусь, под ним надпись в две строки: БЕЛАРУСЬ и 2009.

**РЕВЕРС:** в центре – цифровое обозначение номинала – 1, слева от цифры вертикально расположена надпись – КАПЕЙКА, справа – стилизованное изображение национального орнамента.

**ГУРТ:** ровный.

■ Диаметр: 15,00 мм  
 Масса: 1,55 г  
 Толщина: 1,25 мм  
 Сплав: сталь,  
 покрытая медью  
 Цвет: красный



**2 КОПЕЙКИ. АВЕРС:** рельефное изображение Государственного герба Республики Беларусь, под ним надпись в две строки: БЕЛАРУСЬ и 2009.

**РЕВЕРС:** в центре – цифровое обозначение номинала – 2, слева от цифры по диагонали расположена надпись – КАПЕЙКИ, справа внизу – стилизованное изображение национального орнамента.

**ГУРТ:** ровный.

■ Диаметр: 17,50 мм  
 Масса: 2,10 г  
 Толщина: 1,25 мм  
 Сплав: сталь,  
 покрытая медью  
 Цвет: красный



**5 КОПЕЕК. АВЕРС:** рельефное изображение Государственного герба Республики Беларусь, под ним надпись в две строки: БЕЛАРУСЬ и 2009.

**РЕВЕРС:** в центре – цифровое обозначение номинала – 5, слева от цифры вертикально расположена надпись – КОПЕЕК; в центре цифры – стилизованное изображение национального орнамента.

**ГУРТ:** ровный.

■ Диаметр: 19,80 мм  
 Масса: 2,70 г  
 Толщина: 1,25 мм  
 Сплав: сталь,  
 покрытая медью  
 Цвет: красный

# 10, 20, 50 КОПЕЕК

## Характеристики монет



**10 КОПЕЕК. АВЕРС:** рельефное изображение Государственного герба Республики Беларусь, под ним надпись в две строки: БЕЛАРУСЬ и 2009.

**РЕВЕРС:** в центре – цифровое обозначение номинала – 10, слева от цифры 1 вертикально расположена надпись – КАПЕЕК; в цифре 0 – стилизованное изображение национального орнамента.

**ГУРТ:** насечка с сегментами.

■ Диаметр: 17,70 мм  
Масса: 2,80 г  
Толщина: 1,80 мм  
Сплав: сталь, покрытая медью и латуню  
Цвет: желтый



**20 КОПЕЕК. АВЕРС:** рельефное изображение Государственного герба Республики Беларусь, под ним надпись в две строки: БЕЛАРУСЬ и 2009.

**РЕВЕРС:** в центре – цифровое обозначение номинала – 20, слева от цифры 2 по диагонали расположена надпись – КАПЕЕК; в цифре 0 – стилизованное изображение национального орнамента.

**ГУРТ:** насечка с сегментами.

■ Диаметр: 20,35 мм  
Масса: 3,70 г  
Толщина: 1,85 мм  
Сплав: сталь, покрытая медью и латуню  
Цвет: желтый



**50 КОПЕЕК. АВЕРС:** рельефное изображение Государственного герба Республики Беларусь, под ним надпись в две строки: БЕЛАРУСЬ и 2009.

**РЕВЕРС:** в центре – цифровое обозначение номинала – 50, слева от цифры 5 вертикально расположена надпись – КАПЕЕК; в цифре 0 – стилизованное изображение национального орнамента.

**ГУРТ:** насечка с сегментами.

■ Диаметр: 22,25 мм  
Масса: 3,95 г  
Толщина: 1,55 мм  
Сплав: сталь, покрытая медью и латуню  
Цвет: желтый



**1 РУБЛЬ. АВЕРС:** рельефное изображение Государственного герба Республики Беларусь, под ним надпись в две строки: БЕЛАРУСЬ и 2009.



**РЕВЕРС:** в центре – цифровое обозначение номинала – 1, слева от цифры 1 вертикально расположена надпись – РУБЕЛЬ; справа от цифры – стилизованное изображение национального орнамента.



**ГУРТ:** насечка.

- Диаметр: 21,25 мм
- Масса: 5,60 г
- Толщина: 2,30 мм
- Сплав: сталь, покрытая медью и никелем
- Цвет: белый



**2 РУБЛЯ. АВЕРС:** в центре – рельефное изображение Государственного герба Республики Беларусь; по кругу надпись: вверху – БЕЛАРУСЬ, внизу – 2009, справа и слева – стилизованное изображение национального орнамента.



**РЕВЕРС:** в центре – цифровое обозначение номинала – 2, слева от цифры 2 по диагонали расположена надпись – РУБЛІ; справа и слева от цифры – стилизованное изображение национального орнамента.



**ГУРТ:** с повторяющейся надписью БЕЛАРУСЬ, разделенной элементами национального орнамента.

- Диаметр: 23,50 мм
- Масса: 5,81 г
- Толщина: 2,00 мм
- Сплав: кольцо – сталь, покрытая медью и латунью; середина – сталь, покрытая медью и никелем
- Цвет: кольцо – желтый; середина – белый



Республика Беларусь  
220008, г. Минск  
Пр-т Независимости, 20  
[www.nbrb.by](http://www.nbrb.by)